

Elementi della semiologia naturale o sinantropica
(fonte: Componente paesistica PGT 2011 e aggiornamento Variante 2018)

- Scarpata di origine torrentizia - ripa
- Orlo di terrazzo di erosione fluviale
- Paleovalle
- Siepe alberata/arbutustiva
- Area boscata
- Verde di connessione ambientale e di ricomposizione paesaggistica
- Area coltivata
- Corsi d'acqua

Elementi della semiologia antropica (fonte: Componente paesistica PGT 2011 e aggiornamento Variante 2018)

- Luoghi di culto
- Centro storico
- Edificio civile e rurale di interesse storico
- Scarpata di origine artificiale
- Strada campestre
- Asse principali romani
- 1ª centuriazione romana
- Viabilità storica

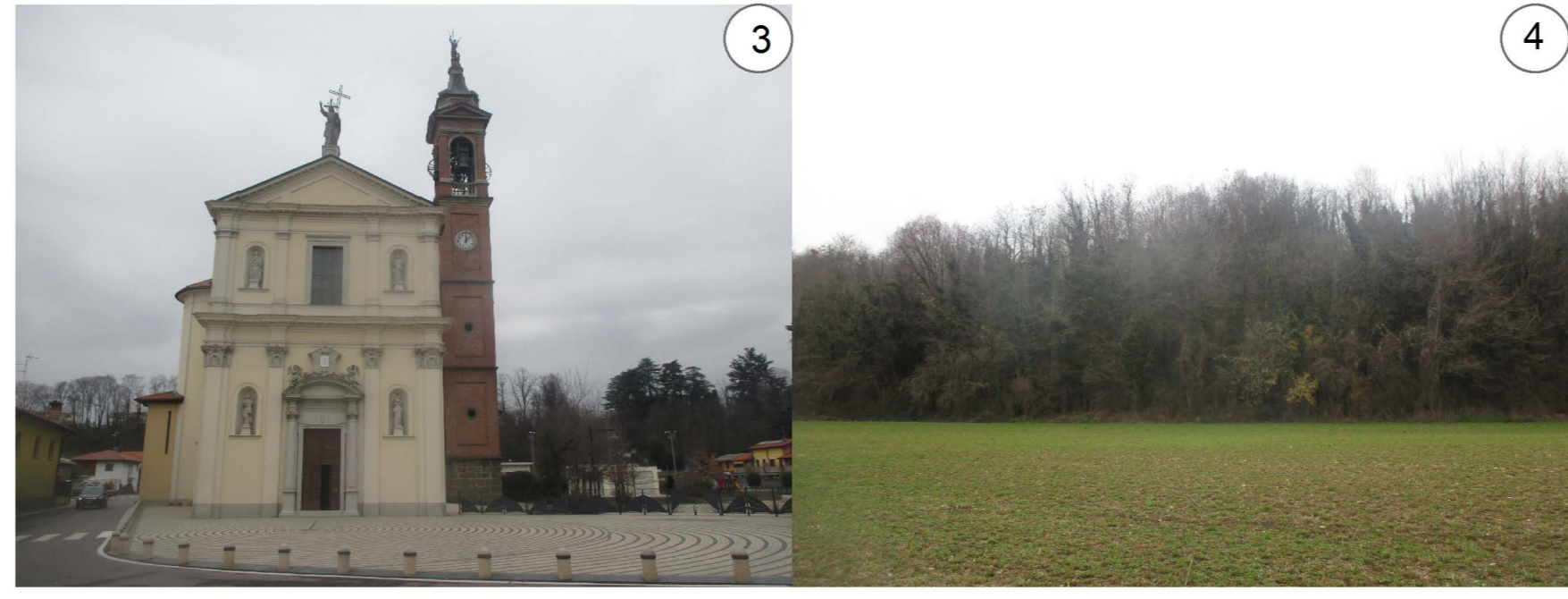
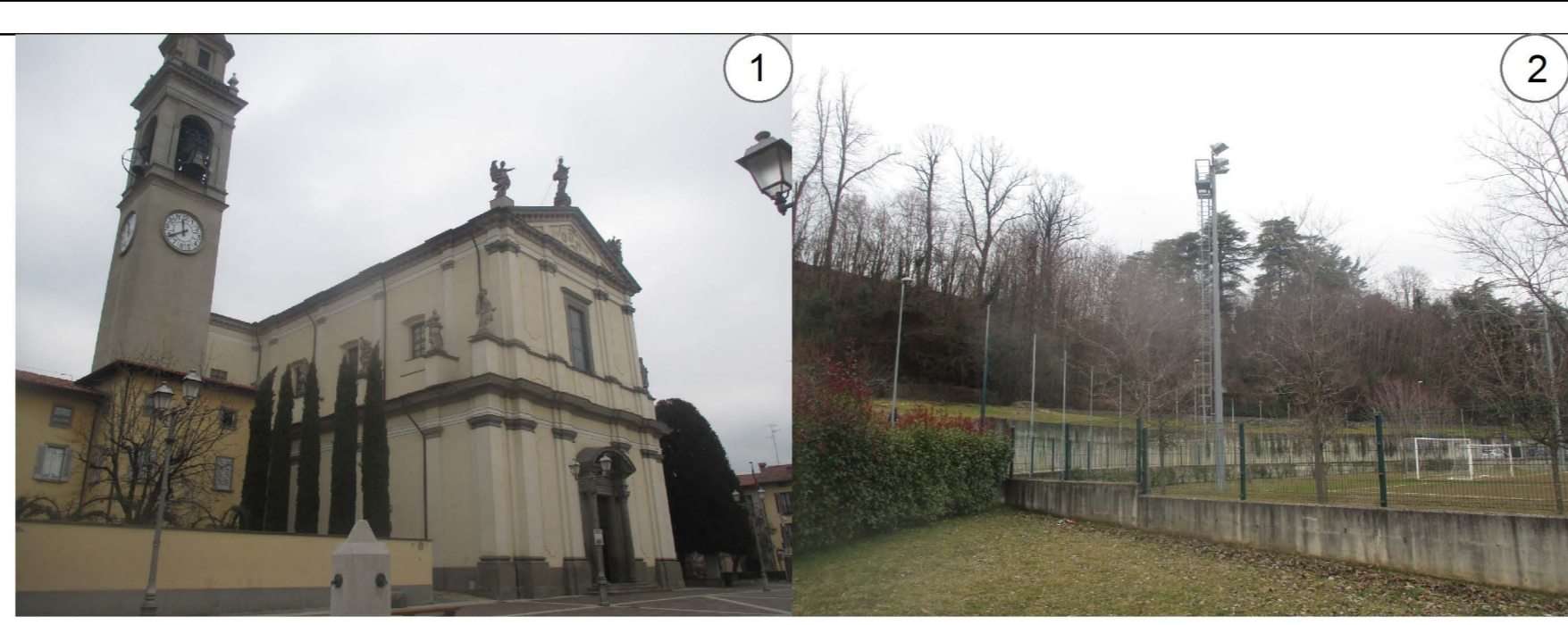

- 1 Chiesa Parrocchiale di Santa Maria Annunziata
- 2 Orlo di terrazzo di erosione fluviale - scarpata morfologica
- 3 Chiesa Parrocchiale della Sacra Famiglia
- 4 Area boscata
- 5 Strada campestre e filare di alberi

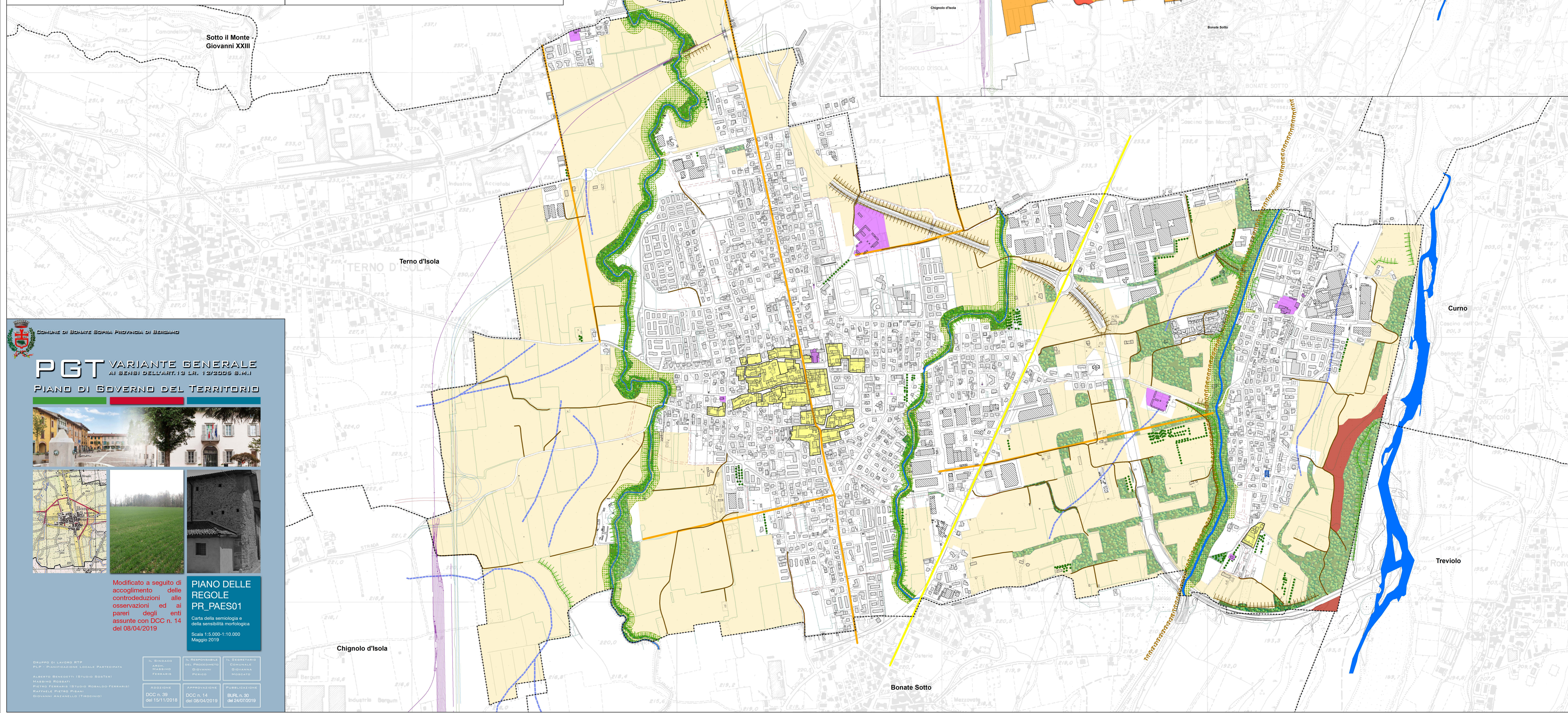
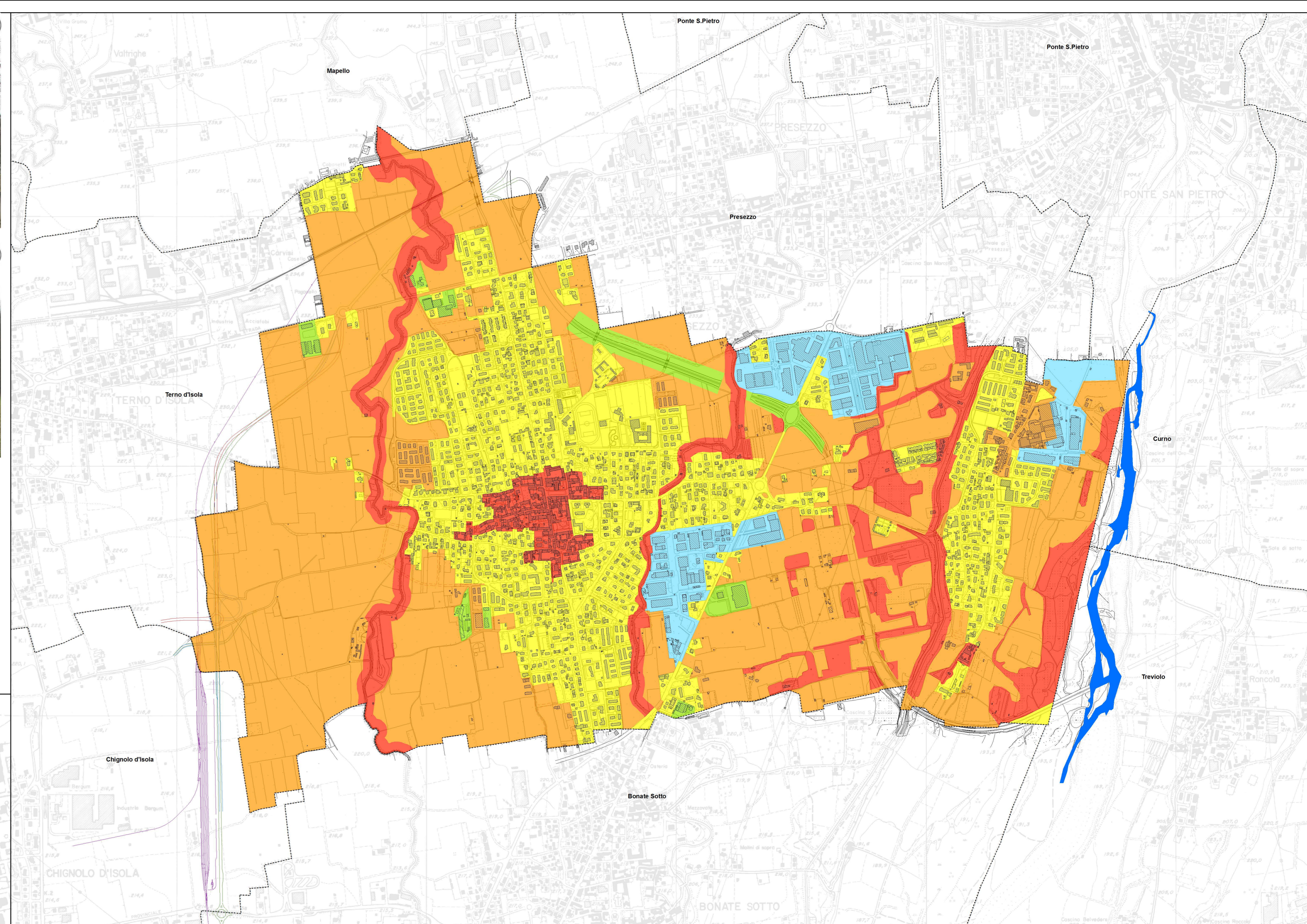

COMUNE DI BONATE SOPRA - PROVINCIA DI BERGAMO

PGT VARIANTE GENERALE

AI SENSI DELL'ART. 13 LR. 12/2009 S.M.I.

PIANO DI GOVERNO DEL TERRITORIO

Modificato a seguito di accoglimento delle controdeduzioni alle osservazioni ed ai pareri degli enti assunte con DCC n. 14 del 08/04/2019

PIANO DELLE REGOLE PR_PAES01

Carta della semiologia e della sensibilità morfologica

Scala 1:5.000-1:10.000
Maggio 2019

GRUPPO DI LAVORO PGT PIU' PAESAGGIARIE LOCALI PARTICIPA ALBERTO BERGOTTI (Studio Sostani) MARINO ROSSI PIETRO PERAZZO (Studio Roberto Ferrarini) RAFFAELLA PATRIZI (P.A.M.) GIOVANNI ANTONELLO (TIRACCHI)	IL RESPONSABILE DEL PROCEDIMENTO GIUDIZIARIO GIUDICE DCC n. 39 del 15/11/2018	IL RESPONSABILE DEL PROCEDIMENTO GIUDIZIARIO GIUDICE DCC n. 14 del 08/04/2019	IL SEGRETERO GIUDIZIARIO GIUDICE DCC n. 30 del 24/07/2019
---	--	--	---