

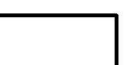







Aerofotogrammetria aggiornata a ottobre 2017

Carta del consumo di suolo della Variante Generale al PGT ai sensi della Lr.31/2014

-  Ambiti di trasformazione previsti dal PGT 2011 riconfermati e nuove previsioni della Variante al PGT 2018
-  Ambiti a pianificazione convenzionata previsti dal PGT 2011 riconfermati e nuove previsioni della Variante al PGT 2018
-  Servizi previsti dal PGT 2011 riconfermati
-  Servizi previsti dal PGT 2011 non confermati e riclassificati in ambiti agricoli dalla Variante al PGT 2018
-  Servizi di nuova previsione della Variante al PGT 2018
-  Superficie urbanizzata
-  Superficie urbanizzabile prevista dal PGT 2011 riconfermata e nuova previsione della Variante al PGT 2018
-  Superficie urbanizzabile prevista dal PGT 2011 non riconfermata dalla Variante al PGT 2018 e riclassificata in verde permanente o ambiti agricoli
-  Aree libere

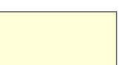

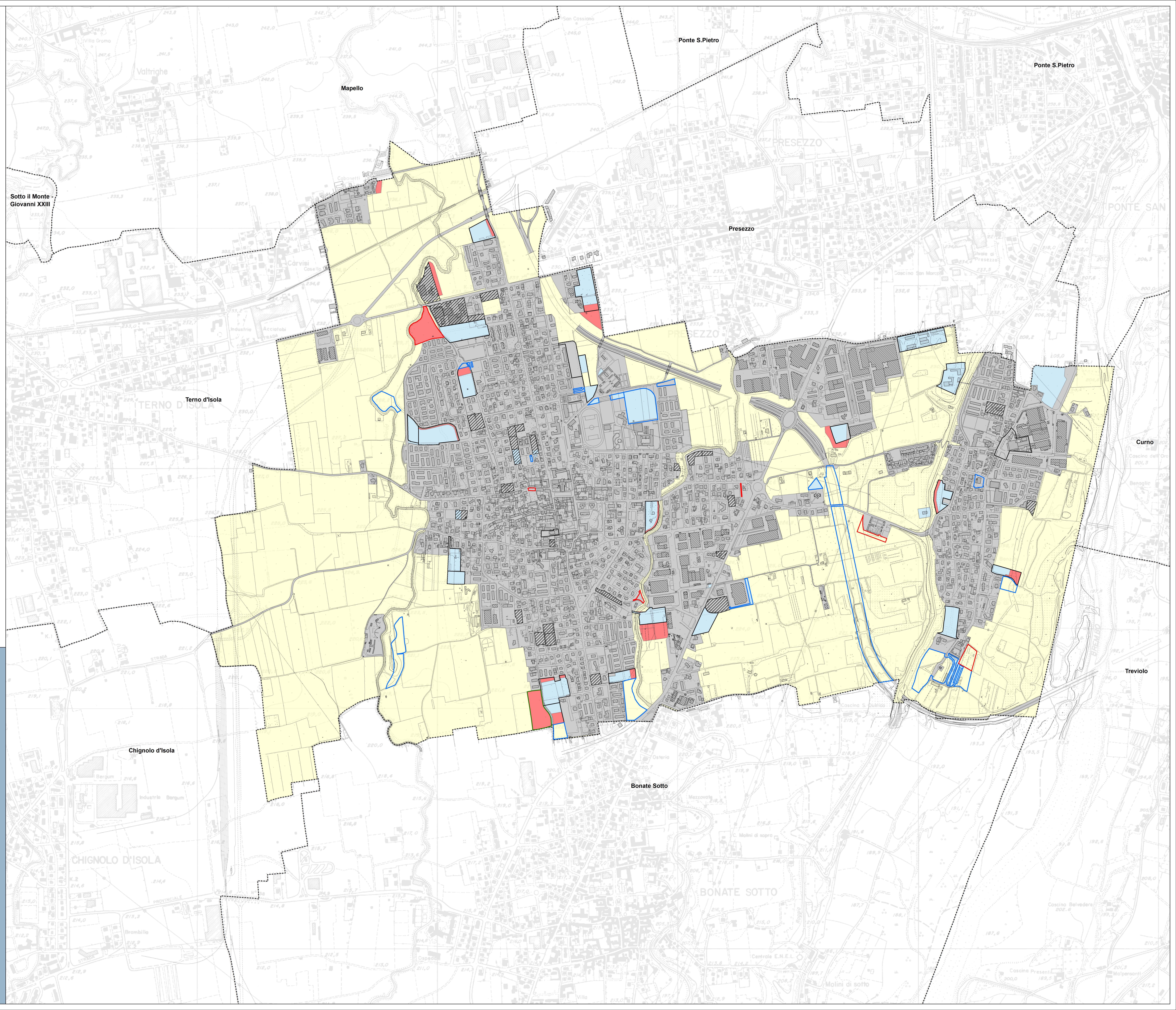
COMUNE DI BONATE SOPRA - PROVINCIA DI BERGAMO

PGT VARIANTE GENERALE

AI SENSI DELL'ART. 13 L.R. 12/2009 S.M.1
PIANO DI GOVERNO DEL TERRITORIO



DOCUMENTO DI PIANO DP14
Carta del consumo di suolo della Variante Generale al PGT ai sensi della Lr.31/2014
Scala 1:5.000
Maggio 2019

Modificato a seguito di accoglimento delle controdeduzioni alle osservazioni ed ai pareri degli enti assunte con DCC n. 14 del 08/04/2019

GRUPPO DI LAVORO PGT PIU' PAULICIONI LORENZO PASTORITA ALBERTO BENEDETTI (SINDACO SOSTITUTO) MARIANO ROSSI PIETRO PERAZZO (SINDACO ROBALDO FERARZI) RAFFAELLA PATRIZI (SINDACO) GIOVANNI ANTONELLO (TIRIBONDI)	IL RESPONSABILE DEL PROGETTO ROBERTO FERRARI	IL RESPONSABILE DEL PROGETTO GIULIO PERAZZO	IL RESPONSABILE GENERALE GIULIANA MARZANO
ADOZIONE DCC n. 39 del 15/11/2018	APPROVAZIONE DCC n. 14 del 08/04/2019	PUBBLICAZIONE SUPPL. n. 30 del 24/07/2019	