LEGENDA

1 DISPOSITIVI DI ANCORAGGIO A NORMA UNI EN 795:
PER PROTEZIONE CONTRO CADUTE DALL'ALTO

Classe A2 Dispositivi di ancoraggio per tetti inclinati
Per il fissaggio del dispositivo l'installatore dovrà verificare l'idoneità ampiezza una prova su un campione del materiale.
La prova statica di una forza di 10KN e dovrà essere supportata per 3 minuti.

I DISPOSITIVI DI ANCORAGGIO SONO DISTANZIATI
TRA LORO DI 1.50 M.

scarico acqua sul tetto

scarico a tetto basso

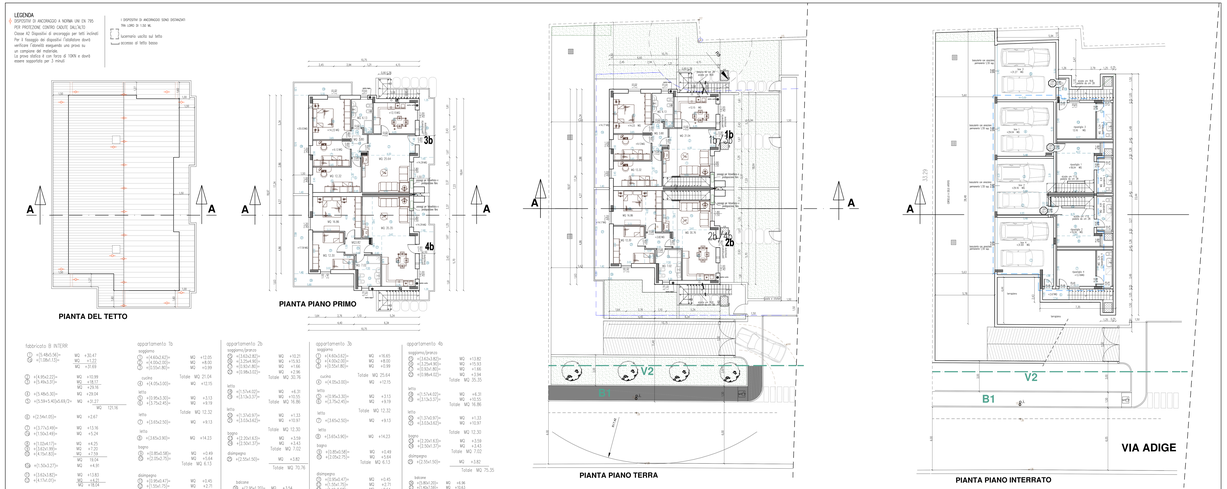

fabbricato B INTERR

(1) 1.66x5.50=	MQ =10.47
(2) 1.08x1.15=	MQ =1.22
	MQ =11.69
(1) 4.95x2.23=	MQ =10.99
(2) 1.20 4x4.33=	MQ =10.37
	MQ =21.36
(1) 1.46x5.30=	MQ =7.74
(2) 3.59+5.40x3.65/2=	MQ =34.22
	MQ =41.96
(1) 2.56x1.05=	MQ =2.67
(1) 1.71x3.46=	MQ =5.92
(1) 1.50x3.46=	MQ =5.19
(1) 1.55x4.17=	MQ =6.46
(1) 1.50x4.17=	MQ =6.25
(1) 1.50x4.83=	MQ =7.24
(1) 1.70x4.83=	MQ =8.21
	MQ =19.04
(2) 1.30x3.27=	MQ =8.51
(1) 1.63x3.83=	MQ =6.24
(1) 1.71x1.27=	MQ =2.17
	MQ =8.41
(2) 1.30x3.27=	MQ =8.51
(1) 1.71x2.46=	MQ =4.21
(1) 1.50x2.46=	MQ =3.69
(1) 1.31x2.13=	MQ =2.79
	MQ =19.20
	MQ =88.54

appartamento 1b

soggiorno	
(1) 1.63x3.62=	MQ =11.01
(1) 1.93x2.80=	MQ =5.40
(1) 1.93x2.80=	MQ =5.40
cucina	Totale MQ 21.84
(1) 1.20x3.00=	MQ =3.60
letto	
(1) 1.95x3.30=	MQ =6.43
(1) 1.75x2.45=	MQ =4.19
letto	Totale MQ 10.62
(1) 1.93x2.30=	MQ =4.43
bagno	
(1) 1.85x2.58=	MQ =4.77
(1) 1.05x2.70=	MQ =2.83
	Totale MQ 12.03
disimpegno	
(1) 1.05x5.47=	MQ =5.74
(1) 1.05x1.70=	MQ =1.78
(1) 1.10x1.58=	MQ =1.74
	Totale MQ 9.26
terrazzo	
(1) 1.40x10.55=	MQ =14.77

appartamento 2b

soggiorno/pranzo	
(1) 3.54x3.82=	MQ =13.52
(1) 2.91x4.80=	MQ =13.97
(1) 1.90x4.02=	MQ =7.64
	Totale MQ 35.13
letto	
(1) 3.10x3.02=	MQ =9.36
(1) 3.10x3.62=	MQ =11.22
	Totale MQ 20.58
letto	
(1) 2.91x3.30=	MQ =9.60
(1) 2.91x3.62=	MQ =10.53
	Totale MQ 20.13
bagno	
(1) 2.91x2.62=	MQ =7.62
(1) 2.91x2.50=	MQ =7.27
	Totale MQ 14.89
disimpegno	
(1) 2.91x2.50=	MQ =7.27
	Totale MQ 7.27
balcone	
(1) 2.91x1.35=	MQ =3.54
(1) 1.40x1.75/2=	MQ =1.23
	Totale MQ 14.17x2=mq. 28.34

appartamento 3b

soggiorno	
(1) 4.42x3.52=	MQ =15.57
(1) 4.10x2.95=	MQ =12.09
(1) 4.10x2.95=	MQ =12.09
cucina	Totale MQ 39.75
(1) 3.20x3.00=	MQ =9.60
letto	
(1) 3.10x3.30=	MQ =10.23
(1) 3.10x2.45=	MQ =7.59
	Totale MQ 17.82
letto	
(1) 3.10x3.30=	MQ =10.23
(1) 3.10x2.45=	MQ =7.59
	Totale MQ 17.82
bagno	
(1) 2.85x3.58=	MQ =10.20
(1) 2.05x2.75=	MQ =5.64
	Totale MQ 15.84
disimpegno	
(1) 2.05x5.47=	MQ =11.21
(1) 1.05x1.70=	MQ =1.78
(1) 1.10x1.58=	MQ =1.74
	Totale MQ 14.73
balcone	
(1) 1.40x4.55=	MQ =6.37
(1) 1.70x4.55=	MQ =7.73
	Totale MQ 14.10

appartamento 4b

soggiorno/pranzo	
(1) 3.54x3.82=	MQ =13.52
(1) 2.91x4.80=	MQ =13.97
(1) 1.90x4.02=	MQ =7.64
	Totale MQ 35.13
letto	
(1) 3.10x3.30=	MQ =10.23
(1) 3.10x3.62=	MQ =11.22
	Totale MQ 21.45
bagno	
(1) 2.91x2.62=	MQ =7.62
(1) 2.91x2.50=	MQ =7.27
	Totale MQ 14.89
disimpegno	
(1) 2.91x2.50=	MQ =7.27
	Totale MQ 7.27
balcone	
(1) 1.40x1.35=	MQ =1.89
(1) 1.40x1.90=	MQ =2.66
	Totale MQ 4.55
(1) 1.40x4.55=	MQ =6.37
(1) 1.70x4.55=	MQ =7.73
	Totale MQ 14.10

LEGENDA FINITURE

1. TETTO A DUE FALDE IN LEGNO CON MURICCI – PERLINE E TEGOLE A CANALE
2. TICCHIAINE E CORNICIE IN ACCIAIO RAMATO
3. PARAPETTI IN C.LS INTONACATO PROMOCELLATO
4. INTONACO DI FACIATA SU CAPPOTTO – PROMOCELLATO
5. SERRAMENTI IN PVC CON SPECCHIATURE IN VETROCAMERA E TAPPARELLE IN PVC COLORE BIANCHI
6. PAVIMENTAZIONE IN C.LS FRECCIO SU FRECCIO A LISCA DI PESCE E SCOPATO PER IL PIAZZALE
7. OSTACOLANCE

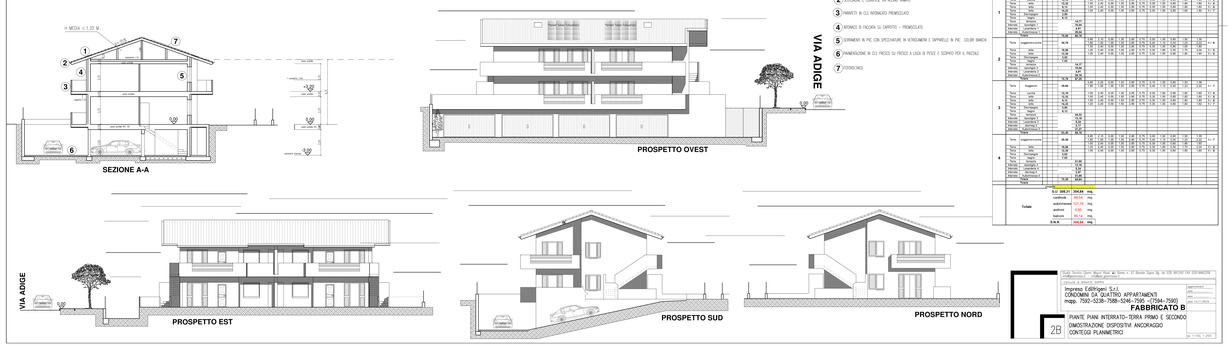

UNITÀ	LOCALE		SUPERFICIE			FINESTRA		GRONDA		PARAMETRI				RAPPORTO	
	Piano	Destinazione	U	V	S.N.R.	Largh. (Altezza)	Prog.	Largh. (Sporgenza)	Prog.	p	e	h	P utile	Sup. A/2	R.A.C.
1	Terra	Soggiorno			21.04	1.20	1.20	0.50	0.50	1.70	1.70	1.00	1.00	1.05	1:5
	Terra	letto			10.62	1.20	1.20	0.50	0.50	1.70	1.70	1.00	1.00	0.53	1:8
	Terra	letto			10.62	1.20	1.20	0.50	0.50	1.70	1.70	1.00	1.00	0.53	1:8
	Terra	bagno			12.03										
	Terra	disimpegno			9.26										
	Terra	terrazzo			41.96										
	Ottavo	sottotetto			88.54	1.20	1.20	0.50	0.50	1.70	1.70	1.00	1.00	4.43	1:20
2	Terra	soggiorno/pranzo			35.13	1.20	1.20	0.50	0.50	1.70	1.70	1.00	1.00	1.76	1:5
	Terra	letto			20.58	1.20	1.20	0.50	0.50	1.70	1.70	1.00	1.00	1.03	1:8
	Terra	letto			14.89	1.20	1.20	0.50	0.50	1.70	1.70	1.00	1.00	0.74	1:8
	Terra	disimpegno			7.27										
	Ottavo	sottotetto			88.54	1.20	1.20	0.50	0.50	1.70	1.70	1.00	1.00	4.43	1:20
3	Terra	Soggiorno			39.75	1.20	1.20	0.50	0.50	1.70	1.70	1.00	1.00	1.99	1:5
	Terra	cucina			15.84	1.20	1.20	0.50	0.50	1.70	1.70	1.00	1.00	0.79	1:8
	Terra	letto			17.82	1.20	1.20	0.50	0.50	1.70	1.70	1.00	1.00	0.89	1:8
	Terra	letto			17.82	1.20	1.20	0.50	0.50	1.70	1.70	1.00	1.00	0.89	1:8
	Terra	bagno			15.84	1.20	1.20	0.50	0.50	1.70	1.70	1.00	1.00	0.79	1:8
	Terra	disimpegno			14.14										
	Ottavo	sottotetto			88.54	1.20	1.20	0.50	0.50	1.70	1.70	1.00	1.00	4.43	1:20
4	Terra	soggiorno/pranzo			35.13	1.20	1.20	0.50	0.50	1.70	1.70	1.00	1.00	1.76	1:5
	Terra	letto			21.45	1.20	1.20	0.50	0.50	1.70	1.70	1.00	1.00	1.07	1:8
	Terra	bagno			14.89	1.20	1.20	0.50	0.50	1.70	1.70	1.00	1.00	0.74	1:8
	Terra	disimpegno			7.27										
	Ottavo	sottotetto			88.54	1.20	1.20	0.50	0.50	1.70	1.70	1.00	1.00	4.43	1:20
	Terra	terrazzo			14.10										
Totale			S.U. 348.31		314.14	mq.									
			coefficiente		0.9	mq.									
			subcommerciale		315.70	mq.									
			sottotetto		44.27	mq.									
			totale		359.97	mq.									
			S.N.R.		314.14	mq.									

Studio Tecnico Geom. Marco Bruno del Grosso e Ing. Gianluca Caputo Sig. Nr. CER 00-0434 Cod. CER 00000-0434
Via Bellavista n° 1 - 84084 Fisciano (SA)

Impresa: EdilProgetti S.r.l.
CONDOMINI DA QUATTRO APPARTAMENTI
mapp. 7592-5238-7588-5246-7595 - (7594-7590)

FABBRICATO B

2B PIANTE PIANI INTERRATO-TERRA PRIMO E SECONDO
DIMOSTRAZIONE DISPOSITIVI ANCORAGGIO
CONTEGGI PLANIMETRIO

N. 17/06 - 1:200

LEGENDA

1 DISPOSITIVI DI ANCORAGGIO A NORMA UNI EN 795:
PER PROTEZIONE CONTRO CADUTE DALL'ALTO

Classe A2 Dispositivi di ancoraggio per tetti inclinati
Per il fissaggio del dispositivo l'installatore dovrà verificare l'idoneità ampiezza una prova su un campione del materiale.
La prova statica di una forza di 10KN e dovrà essere supportata per 3 minuti.

I DISPOSITIVI DI ANCORAGGIO SONO DISTANZIATI
TRA LORO DI 1.50 M.

scarico acqua sul tetto

scarico a tetto basso

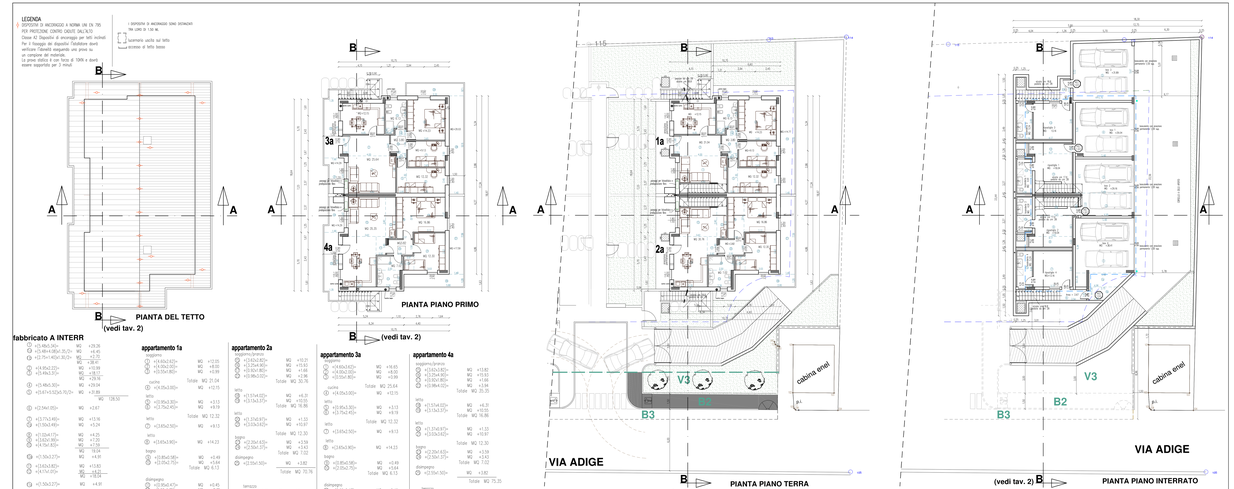

fabbricato A INTERR

(1) 4.88x5.50=	MQ =26.84
(2) 1.70+1.40x4.35/2=	MQ =5.92
(2) 2.91+1.40x4.35/2=	MQ =8.92
	MQ =41.68
(1) 4.95x2.23=	MQ =10.99
(1) 4.95x3.37=	MQ =16.68
	MQ =27.67
(1) 4.95x5.30=	MQ =26.23
(1) 3.59+5.40x3.65/2=	MQ =34.22
	MQ =60.45
(1) 2.56x1.05=	MQ =2.67
(1) 1.71x3.46=	MQ =5.92
(1) 1.50x3.46=	MQ =5.19
(1) 1.55x4.17=	MQ =6.46
(1) 1.50x4.17=	MQ =6.25
(1) 1.50x4.83=	MQ =7.24
(1) 1.70x4.83=	MQ =8.21
	MQ =19.04
(2) 1.30x3.27=	MQ =8.51
(1) 1.63x3.83=	MQ =6.24
(1) 1.71x1.27=	MQ =2.17
	MQ =8.41
(2) 1.30x3.27=	MQ =8.51
(1) 1.71x2.46=	MQ =4.21
(1) 1.50x2.46=	MQ =3.69
(1) 1.31x2.13=	MQ =2.79
	MQ =19.20
	MQ =88.54

appartamento 1a

soggiorno/pranzo	
(1) 3.60x3.62=	MQ =13.03
(1) 3.10x2.95=	MQ =9.15
(1) 2.93x4.80=	MQ =14.06
cucina	Totale MQ 21.04
(1) 3.20x3.00=	MQ =9.60
letto	
(1) 3.10x3.30=	MQ =10.23
(1) 3.75x2.45=	MQ =9.19
	Totale MQ 19.42
letto	
(1) 3.10x3.30=	MQ =10.23
(1) 3.75x2.45=	MQ =9.19
	Totale MQ 19.42
bagno	
(1) 2.85x3.58=	MQ =10.20
(1) 2.05x2.75=	MQ =5.64
	Totale MQ 15.84
disimpegno	
(1) 2.05x5.47=	MQ =11.21
(1) 1.05x1.70=	MQ =1.78
(1) 1.10x1.58=	MQ =1.74
	Totale MQ 14.73
terrazzo	
(1) 1.40x10.55=	MQ =14.77

appartamento 2a

soggiorno/pranzo	
(1) 3.54x3.82=	MQ =13.52
(1) 2.91x4.80=	MQ =13.97
(1) 1.90x4.02=	MQ =7.64
	Totale MQ 35.13
letto	
(1) 3.10x3.30=	MQ =10.23
(1) 3.10x3.62=	MQ =11.22
	Totale MQ 21.45
letto	
(1) 2.91x3.30=	MQ =9.60
(1) 2.91x3.62=	MQ =10.53
	Totale MQ 20.13
bagno	
(1) 2.91x2.62=	MQ =7.62
(1) 2.91x2.50=	MQ =7.27
	Totale MQ 14.89
disimpegno	
(1) 2.91x2.50=	MQ =7.27
	Totale MQ 7.27
terrazzo	
(1) 1.40x10.55=	MQ =14.77

appartamento 3a

soggiorno	
(1) 4.42x3.52=	MQ =15.57
(1) 4.10x2.95=	MQ =12.09
(1) 4.10x2.95=	MQ =12.09
	Totale MQ 39.75
cucina	
(1) 3.20x3.00=	MQ =9.60
letto	
(1) 3.10x3.30=	MQ =10.23
(1) 3.10x2.45=	MQ =7.59
	Totale MQ 17.82
letto	
(1) 3.10x3.30=	MQ =10.23
(1) 3.10x2.45=	MQ =7.59
	Totale MQ 17.82
bagno	
(1) 2.85x3.58=	MQ =10.20
(1) 2.05x2.75=	MQ =5.64
	Totale MQ 15.84
disimpegno	
(1) 2.05x5.47=	MQ =11.21
(1) 1.05x1.70=	MQ =1.78
(1) 1.10x1.58=	MQ =1.74
	Totale MQ 14.73
balcone	
(1) 1.40x4.55=	MQ =6.37
(1) 1.70x4.55=	MQ =7.73
	Totale MQ 14.10
terrazzo	
(1) 1.40x10.55=	MQ =14.77

appartamento 4a

soggiorno/pranzo	
(1) 3.54x3.82=	MQ =13.52
(1) 2.91x4.80=	MQ =13.97
(1) 1.90x4.02=	MQ =7.64
	Totale MQ 35.13
letto	
(1) 3.10x3.30=	MQ =10.23
(1) 3.10x3.62=	MQ =11.22
	Totale MQ 21.45
letto	
(1) 2.91x3.30=	MQ =9.60
(1) 2.91x3.62=	MQ =10.53
	Totale MQ 20.13
bagno	
(1) 2.91x2.62=	MQ =7.62
(1) 2.91x2.50=	MQ =7.27
	Totale MQ 14.89
disimpegno	
(1) 2.91x2.50=	MQ =7.27
	Totale MQ 7.27
terrazzo	
(1) 1.40x10.55=	MQ =14.77

LEGENDA FINITURE

1. TETTO A DUE FALDE IN LEGNO CON MURICCI – PERLINE E TEGOLE A CANALE
2. TICCHIAINE E CORNICIE IN ACCIAIO RAMATO
3. PARAPETTI IN C.LS INTONACATO PROMOCELLATO
4. INTONACO DI FACIATA SU CAPPOTTO – PROMOCELLATO
5. SERRAMENTI IN PVC CON SPECCHIATURE IN VETROCAMERA E TAPPARELLE IN PVC COLORE BIANCHI
6. PAVIMENTAZIONE IN C.LS FRECCIO SU FRECCIO A LISCA DI PESCE E SCOPATO PER IL PIAZZALE
7. OSTACOLANCE

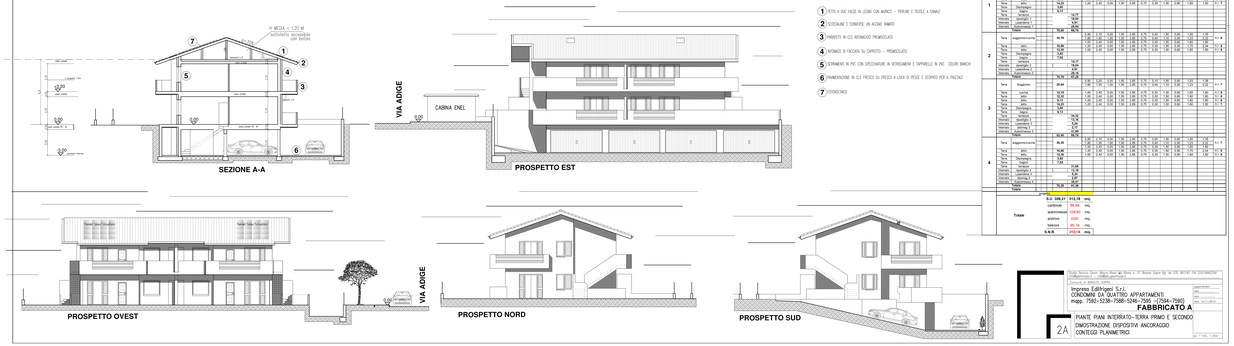

UNITÀ	LOCALE		SUPERFICIE			FINESTRA		GRONDA		PARAMETRI				RAPPORTO	
	Piano	Destinazione	U	V	S.N.R.	Largh. (Altezza)	Prog.	Largh. (Sporgenza)	Prog.	p	e	h	P utile	Sup. A/2	R.A.C.
1	Terra	Soggiorno			21.04	1.20	1.20	0.50	0.50	1.70	1.70	1.00	1.00	1.05	1:5
	Terra	letto			19.42	1.20	1.20	0.50	0.50	1.70	1.70	1.00	1.00	0.97	1:8
	Terra	letto			19.42	1.20	1.20	0.50	0.50	1.70	1.70	1.00	1.00	0.97	1:8
	Terra	bagno			15.84										
	Terra	disimpegno			14.73										
	Terra	terrazzo			41.96										
	Ottavo	sottotetto			88.54	1.20	1.20	0.50	0.50	1.70	1.70	1.00	1.00	4.43	1:20
2	Terra	soggiorno/pranzo			35.13	1.20	1.20	0.50	0.50	1.70	1.70	1.00	1.00	1.76	1:5
	Terra	letto			21.45	1.20	1.20	0.50	0.50	1.70	1.70	1.00	1.00	1.07	1:8
	Terra	bagno			14.89	1.20	1.20	0.50	0.50	1.70	1.70	1.00	1.00	0.74	1:8
	Terra	disimpegno			7.27										
	Ottavo	sottotetto			88.54	1.20	1.20	0.50	0.50	1.70	1.70	1.00	1.00	4.43	1:20
3	Terra	Soggiorno			39.75	1.20	1.20	0.50	0.50	1.70	1.70	1.00	1.00	1.99	1:5
	Terra	cucina			15.84	1.20	1.20	0.50	0.50	1.70	1.70	1.00	1.00	0.79	1:8
	Terra	letto			17.82	1.20	1.20	0.50	0.50	1.70	1.70	1.00	1.00	0.89	1:8
	Terra	letto			17.82	1.20	1.20	0.50	0.50	1.70	1.70	1.00	1.00	0.89	1:8
	Terra	bagno			15.84	1.20	1.20	0.50	0.50	1.70	1.70	1.00	1.00	0.79	1:8
	Terra	disimpegno			14.14										
	Ottavo	sottotetto			88.54	1.20	1.20	0.50	0.50	1.70	1.70	1.00	1.00	4.43	1:20
4	Terra	soggiorno/pranzo			35.13	1.20	1.20	0.50	0.50	1.70	1.70	1.00	1.00	1.76	1:5
	Terra	letto			19.42	1.20	1.20	0.50	0.50	1.70	1.70	1.00	1.00	0.97	1:8
	Terra	bagno			14.89	1.20	1.20	0.50	0.50	1.70	1.70	1.00	1.00	0.74	1:8
	Terra	disimpegno			7.27										
	Ottavo	sottotetto			88.54	1.20	1.20	0.50	0.50	1.70	1.70	1.00	1.00	4.43	1:20
	Terra	terrazzo			14.10										
Totale			S.U. 348.31		312.18	mq.									
			coefficiente		0.9	mq.									
			subcommerciale		280.96	mq.									
			sottotetto		88.54	mq.									
			totale		369.50	mq.									
			S.N.R.		312.18	mq.									

Studio Tecnico Geom. Marco Bruno del Grosso e Ing. Gianluca Caputo Sig. Nr. CER 00-0434 Cod. CER 00000-0434
Via Bellavista n° 1 - 84084 Fisciano (SA)

Impresa: EdilProgetti S.r.l.
CONDOMINI DA QUATTRO APPARTAMENTI
mapp. 7592-5238-7588-5246-7595 - (7594-7590)

FABBRICATO A

2A PIANTE PIANI INTERRATO-TERRA PRIMO E SECONDO
DIMOSTRAZIONE DISPOSITIVI ANCORAGGIO
CONTEGGI PLANIMETRIO

N. 17/06 - 1:200