

RILIEVO - Scala 1:200

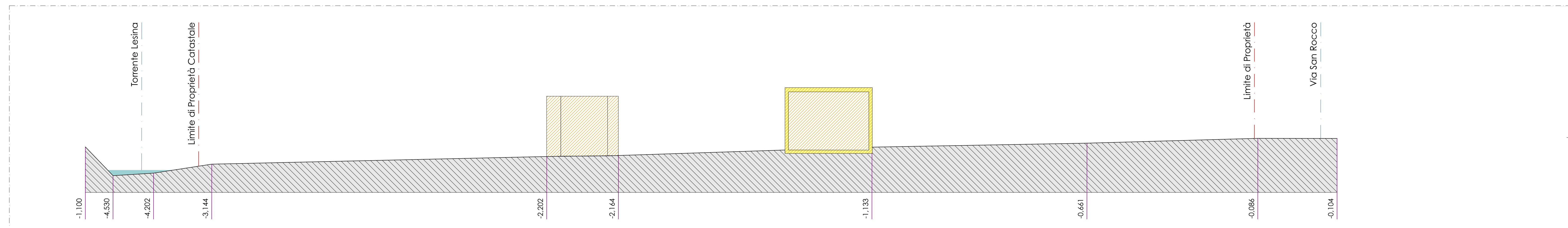

SEZIONE A-A - Scala 1:200

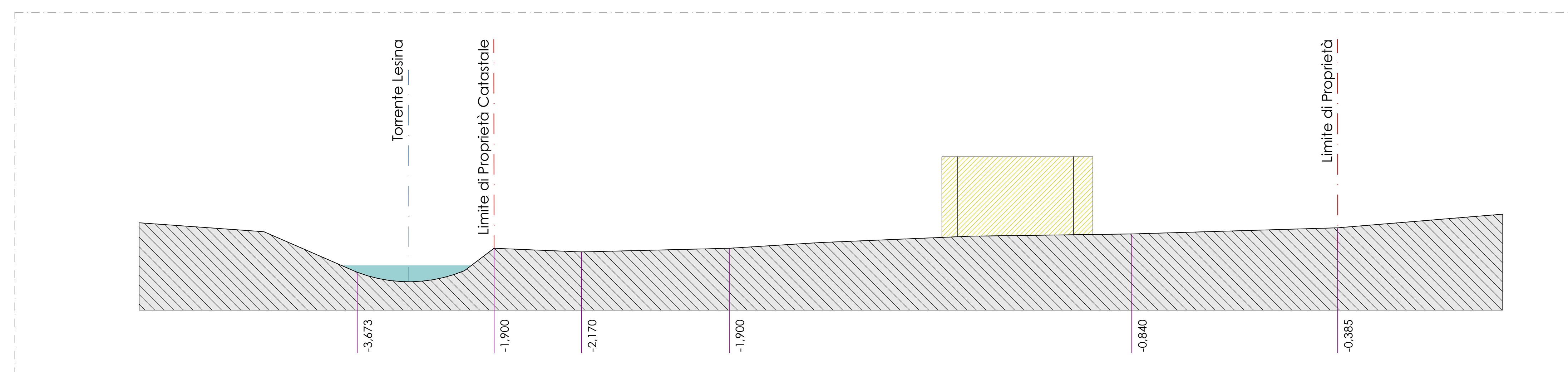

SEZIONE B-B - Scala 1:200

LEGGENDA

- Confine di proprietà da Catasto
- Fascia di rispetto rettilineo idrico (10,00 m)
- Limite di edificabilità da fascia di rispetto rettilineo idrico da scheda ATR15 - 5,00 m
- Fascia 4,00 m da limite scarpata
- Opere da demolire

VERIFICA SUPERFICIE LOTTO CATASTALE

N.	LATI		p	Sup.	
	a	b			
1	143,53	113,36	138,03	146,46	699,09
2	138,03	27,16	122,37	143,78	1436,74
3	122,37	21,20	113,72	128,65	1137,77
4	113,72	9,41	110,82	116,98	502,08
5	110,82	2,49	109,94	111,63	128,55
6	109,94	12,19	104,92	113,53	595,72
7	104,92	14,35	95,63	107,45	544,95
8	95,63	6,67	90,57	96,44	202,16
9	90,57	38,87	66,75	98,10	1170,61
10	66,75	29,98	60,25	78,49	902,96
TOTALE					<b>7322,64</b>

SUPERFICIE LOTTO RILEVATA: 7.447,00 mq

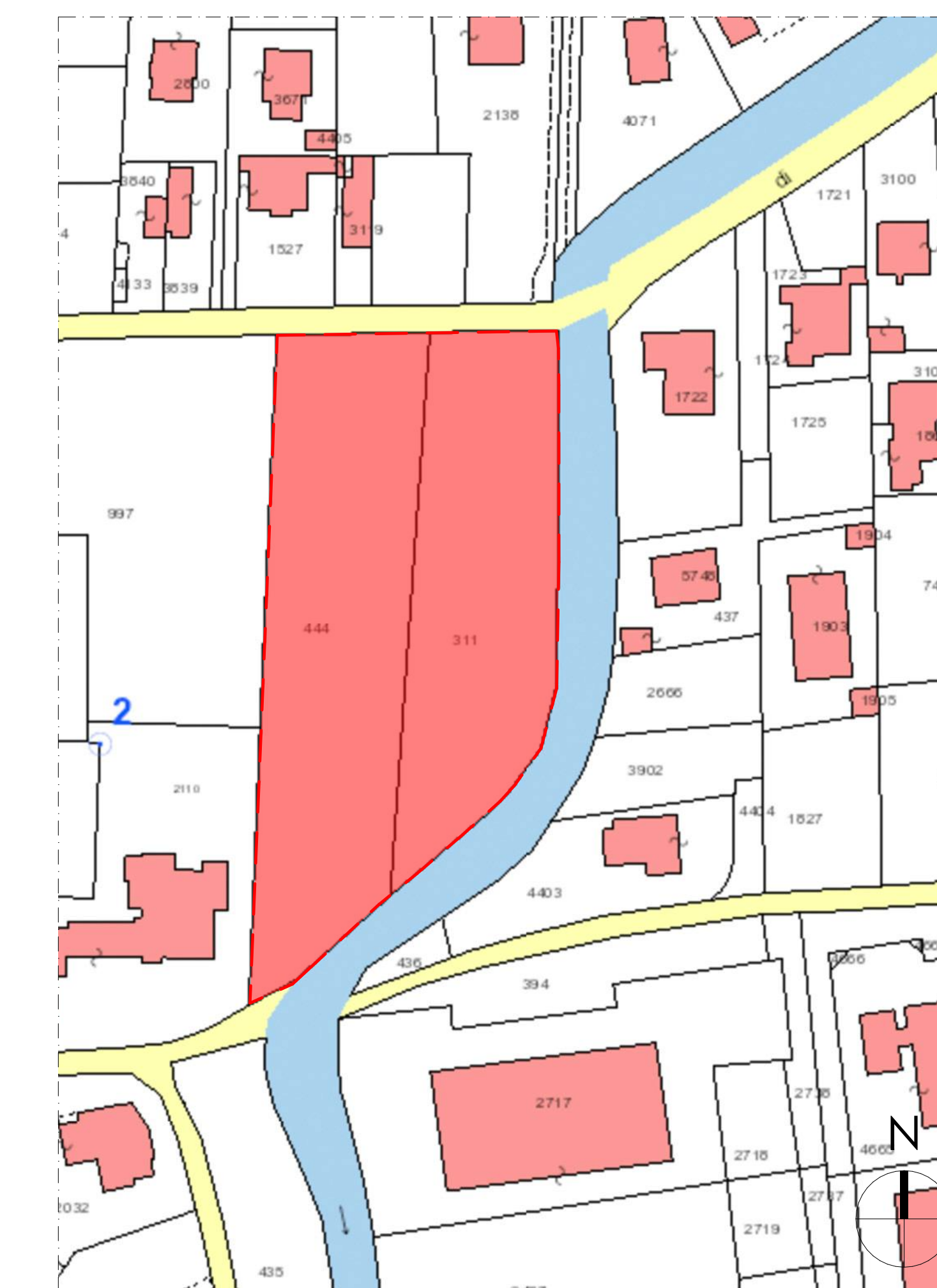

MAPPALE n.311: 0,31.80 Are  
 MAPPALE n.444: 0,41.20 Are  
 0,73.00 Are  
 SUPERFICIE LOTTO CATASTALE: 7,300,00 mq

data	descrizione	elaborato	verificato
20/02/2020	Integrazione Piano Attuativo	pc.	ml.
26/01/2021	Agg. Integrazione Piano Attuativo	pc.	ml.
19/03/2021	Agg. Integrazione Piano Attuativo	sg.	ml.
21/04/2021	Agg. Integrazione Piano Attuativo	sg.	ml.



Comune di: Bonate Sopra | Provincia di: Bergamo | Commessa: 832/19

Proprietario: Diocesi di Bergamo | Committente: Pesenti Serafino srl

lavori: PIANO ATTUATIVO

**Piano attuativo area AT15 denominato "CARDEN HOME"**

Sede legale: Studio Facchinetti & Partners - Architetto Associati  
 24040 Cassazza - Bergamo - Italia, Piazza della Pace n.1  
 Sede operativa: BERGAMO MILANO BELGRADO

Sede di riferimento: 24125 - Bergamo - Italia,  
 via Dante e Spalenga n.45  
 T. +39 -035 300599 F. +39 -035 4236322  
 e-mail: info@facchinetti-partners.com  
 http://www.facchinetti-partners.com

**FACCHINETTI PARTNERS**  
 ARCHITETTI ASSOCIATI  
 MASSIMO FACCHINETTI CARLO BONO ALESSANDRA SOCCARSI