

Comune di Bonate Sopra  
Provincia di Bergamo

Committenti:  
**Mazzola Giuseppina**  
Bonate Sopra, via Principe Umberto, 13  
**Mazzola Domenico**  
Chignolo D'Isola, via Roncalli, 39  
**Mazzola Michele Giovanni**  
Sotto il Monte Giovanni XXIII, via Alle Brughiere, 6/A

Oggetto:

**Piano Attuativo ATR14 – Località Ghiaie**

**ALLEGATO A02  
DOCUMENTAZIONE FOTOGRAFICA**

Bonate Sopra, 26.10.2020

Il Denunciante

Il tecnico



**Studio CD<sup>2</sup>E architetti** – Associazione professionale di Elisabetta Dell'Oro e Denni Chiappa  
Sede Lecco: Lecco (LC) 23900 – Via Dell'Isola, 6  
Tel. e fax: 0341 281810 - 0341 471220  
Sede Bergamo: Sotto il Monte Giovanni XXIII (BG) 24039 – Via Alla Guardina, 1  
Tel. e fax: 035 798136  
e-mail: cd2e.architetti@gmail.com

**Architetto Denni Chiappa**  
**Architetto Elisabetta Dell'Oro**

mobile: 335 8299727  
mobile: 335 8055393



[www.cd2e-architetti.com](http://www.cd2e-architetti.com)

## DOCUMENTAZIONE FOTOGRAFICA

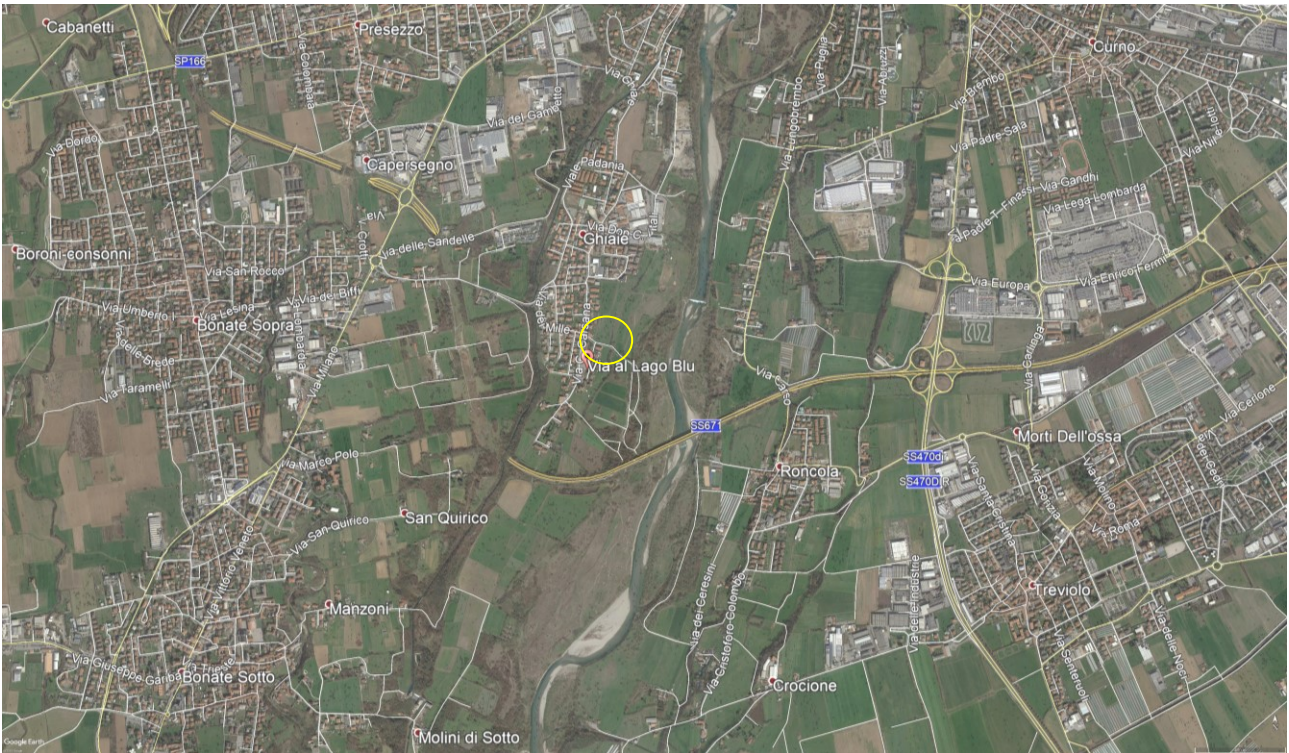

Vista zenitale : individuazione dell'ATR14 e coni visivi

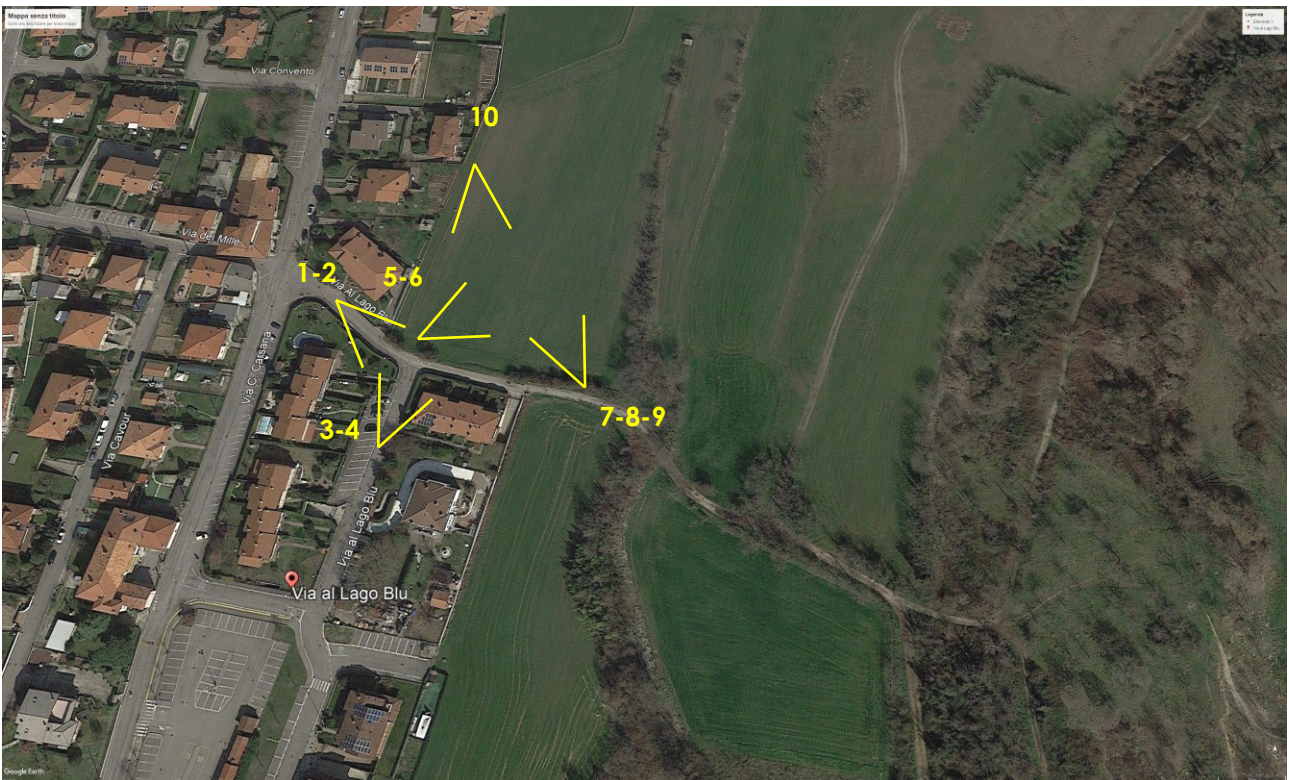



Vista 1 verso est



Vista 2 verso ovest



Vista 3 verso nord



Vista 4 verso sud



Vista 5 verso nord



Vista 6 verso est



Vista 7 verso ovest



Vista 8 verso ovest



Vista 9 verso nord



Vista 10 verso sud