

Tutela, riqualificazione e valorizzazione ambientale e paesistica del territorio

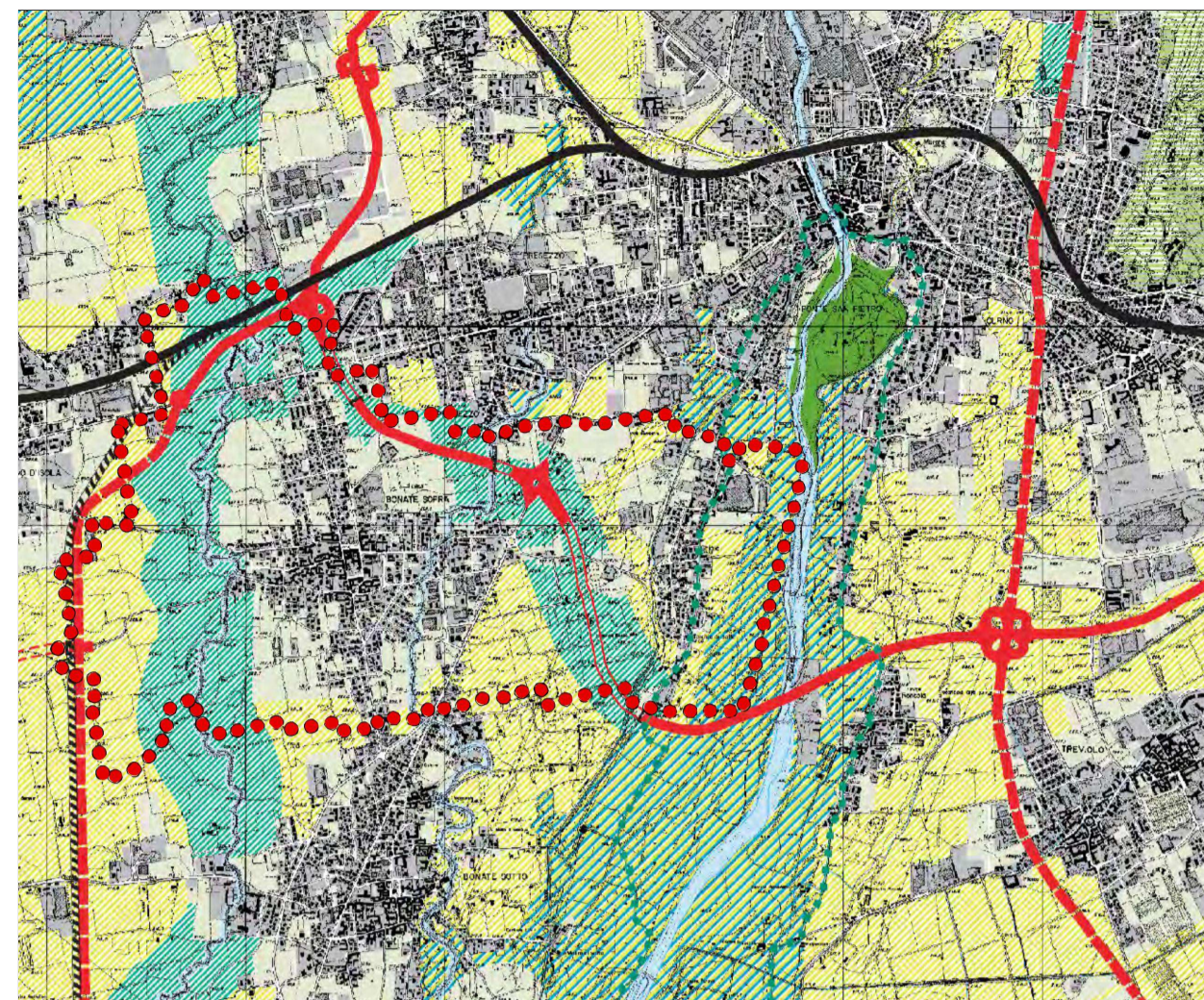

- Legenda**
- AREE AGRICOLE INTERESSATE DA POTENZIALI PRESSIONI URBANIZZATIVE E/O INFRASTRUTTURALI**
- Aree con fenomeni urbanizzativi in atto o previsto o prevalentemente indicato di immediato rapporto con i centri urbani (art. 65)
 - Aree agricole con finalità di protezione e conservazione (art. 66)
 - Aree verdi previste dalla pianificazione locale e confermate come elementi di rilevanza paesistica (art. 67)
- AMBITI DI ORGANIZZAZIONE DI SISTEMI PAESISTICOAMBIENTALI**
- Ambiti di valorizzazione, equifunzione e/o progettazione paesistica (art. 68)
 - Ambiti di opportuna istituzione di P.L.I.S. (art. 71)
 - Perimetri di tutela paesistica (art. 70)
- AREE PROTETTE DA SPECIFICHE TUTELE**
- Parco dei Colli di Bergamo
 - Aree dei Piazzi Feriali
 - Perimetro del Parco delle Ciochie Bergamasche
 - Perimetro delle riserve naturali
 - Perimetro dei monumenti naturali
 - Perimetro delle aree di rilevanza ambientale
 - Perimetro del P.L.I.S. esistenti
 - Perimetro proposto S.I.C. (art. 57)
 - Aree di elevata naturalità di cui all'art. 17 del P.T.P.R. (art. 53)
 - Perimetro ambiti soggetti al Piano Cave vigente (art. 76)

Quadro strutturale

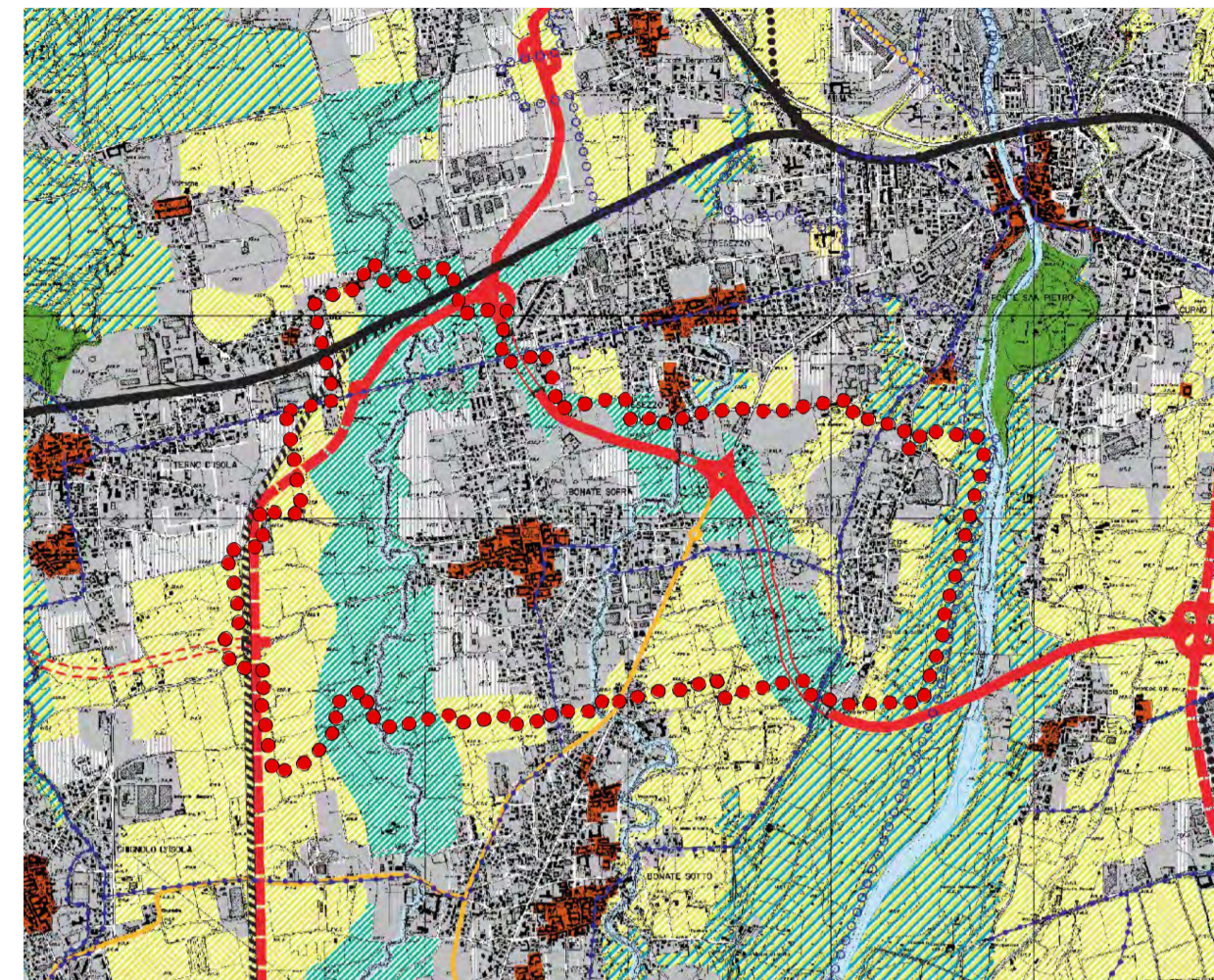

- Legenda**
- SISTEMA DEL VERDE**
- Corredi di elevato valore naturalistico e paesistico (art. 54)
 - Verdici locali (art. 57)
 - Aree montane di alta quota (art. 55, 56)
 - Ambiti di valorizzazione, equifunzione e/o progettazione paesistica (art. 68)
 - Aree agricole con finalità di protezione e conservazione (art. 66)
 - Panorama montano debolmente antropizzato (art. 58)
 - Panorama montano antropizzato con insediamenti sparsi (art. 59)
 - Verdici delle zone collinari e pedemontane (art. 55)
 - Ambiti di opportuna istituzione di P.L.I.S. (art. 71)
 - Aree verdi previste dalla pianificazione locale e confermate come elementi di rilevanza paesistica (art. 67)
 - Laghi e corsi d'acqua
 - Parco dei Colli di Bergamo individuato dagli atti di approvazione di P.T.C.
 - Aree dei Piazzi Feriali individuate dalla legge istitutiva e ex art. 6 dell'approvazione di P.T.C.
 - Perimetro del Parco delle Ciochie Bergamasche individuato dalla legge istitutiva
 - Perimetro ambiti soggetti al Piano Cave vigente (art. 76)
 - Perimetro della zona arida di Bergamo per la qualità dell'aria (art. 98)

Estratto mappa catastale scala 1:2000



Quadro integrato delle reti e dei sistemi

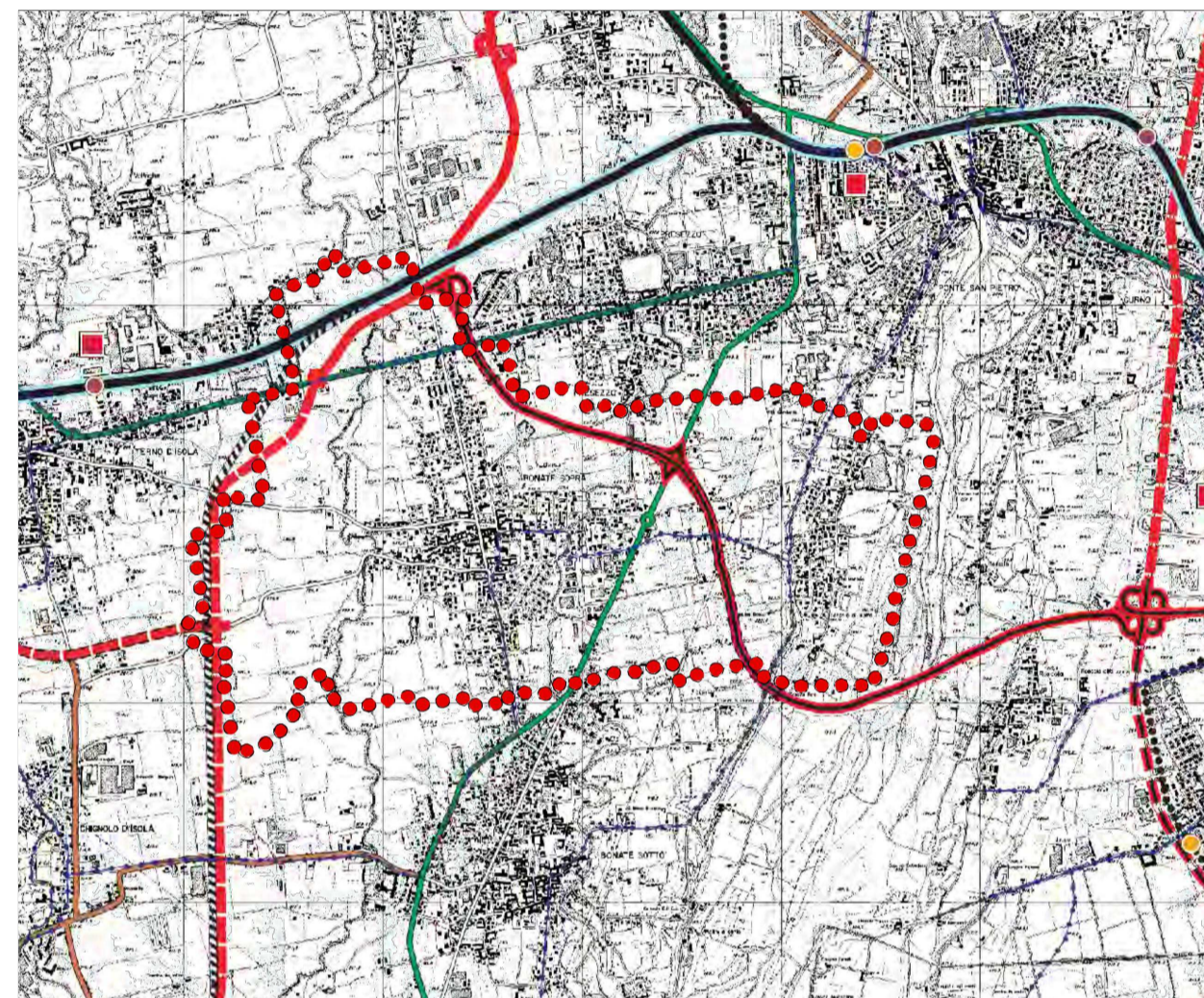

- Legenda**
- RETE MARRA (Classificazione della rete stradale ai sensi del D.Lgs. 30/04/92 n. 285)**
- RETE AUTOSTRADALE (Categoria A)**
- Autostrade esistenti
 - Autostrade di previsione
 - Commissari autostradali
 - Sivioni
- RETE PRINCIPALE (Categoria B, C)**
- Categoria B esistente
 - Categoria B di previsione
 - Categoria C esistente
 - Categoria C di previsione
- RETE SECONDARIA (Categoria C)**
- esistente
 - di previsione
- RETE LOCALE (Categoria F)**
- esistente
 - di previsione
- XXXXXX Tratti in galleria (esistenti o di previsione)
- Rete delle ciclovie (principali e secondarie)

Rete ecologica provinciale a valenza paesistico-ambientale

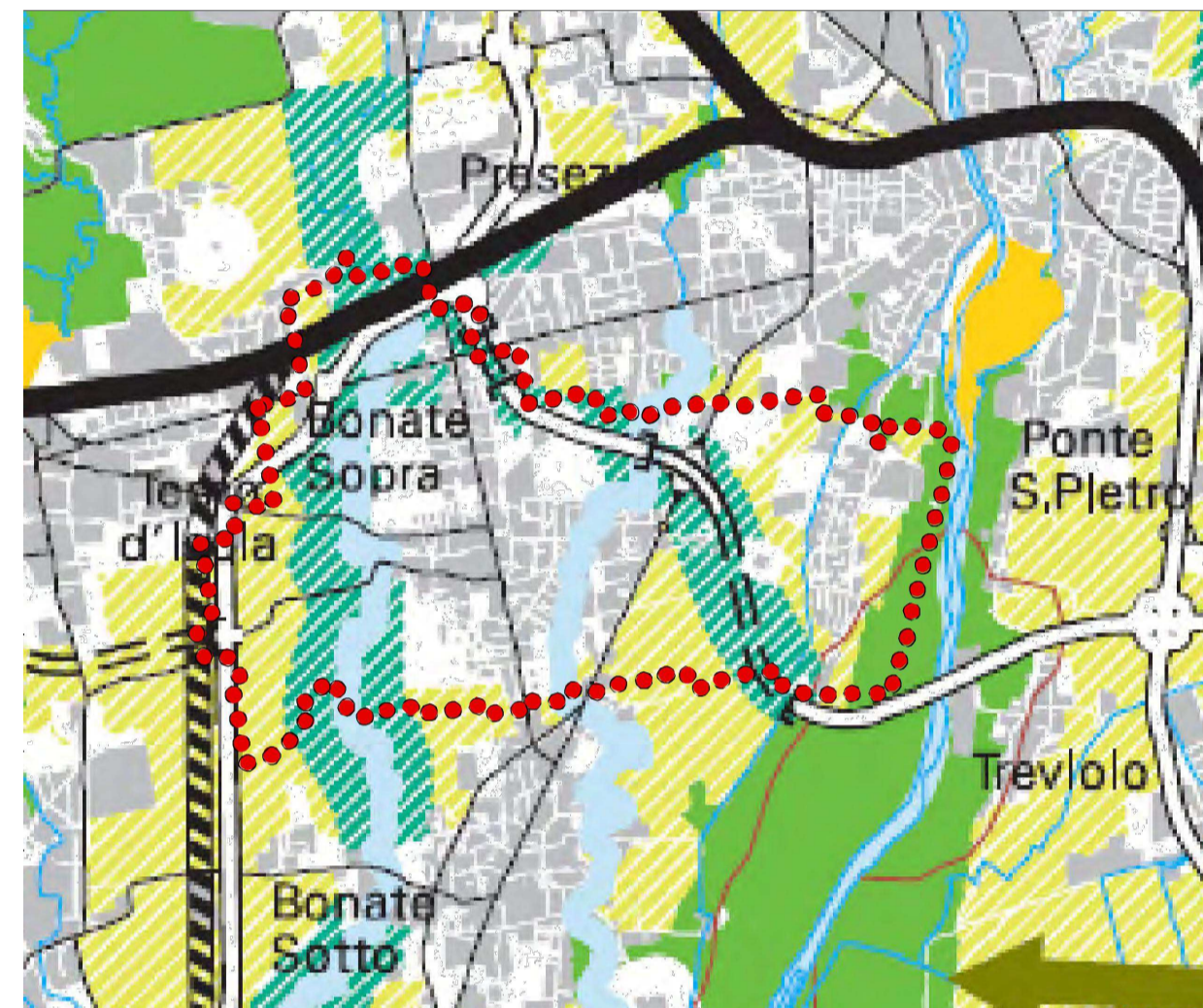

- Legenda**
- AREE URBANIZZATE**
- STRUTTURA NATURALISTICA PRIMARIA**
- Aree di elevato valore naturalistico in zona montana e pedemontana
 - Ambiti naturali laghi e dei fiumi
- NODI DI LIVELLO REGIONALE**
- Parchi Regionali
 - Perimetro del Parco delle Ciochie Bergamasche
 - Zona di riserva naturale e pSIC
- NODI DI LIVELLO PROVINCIALE**
- Parchi locali di interesse sovacomunale (ambiti di opportuna istituzione)
 - Parchi locali di interesse sovacomunale esistenti (P.L.I.S.)
 - Ambiti a maggior valenza naturalistica e paesistica
- NODI DI LIVELLO COMUNALE**
- Aree agricole strategiche di connessione, protezione e conservazione
 - Parchi locali di interesse comunale - Verde urbano agricolo
- CORRIDOI DI LIVELLO PROVINCIALE**
- Ambiti lineari di connessione con le fasce feriali
 - Ambiti lineari di inserimento ambientale di Infrastrutture della mobilità con funzione ecologica

Vincoli alla scala sovraordinata e comunale

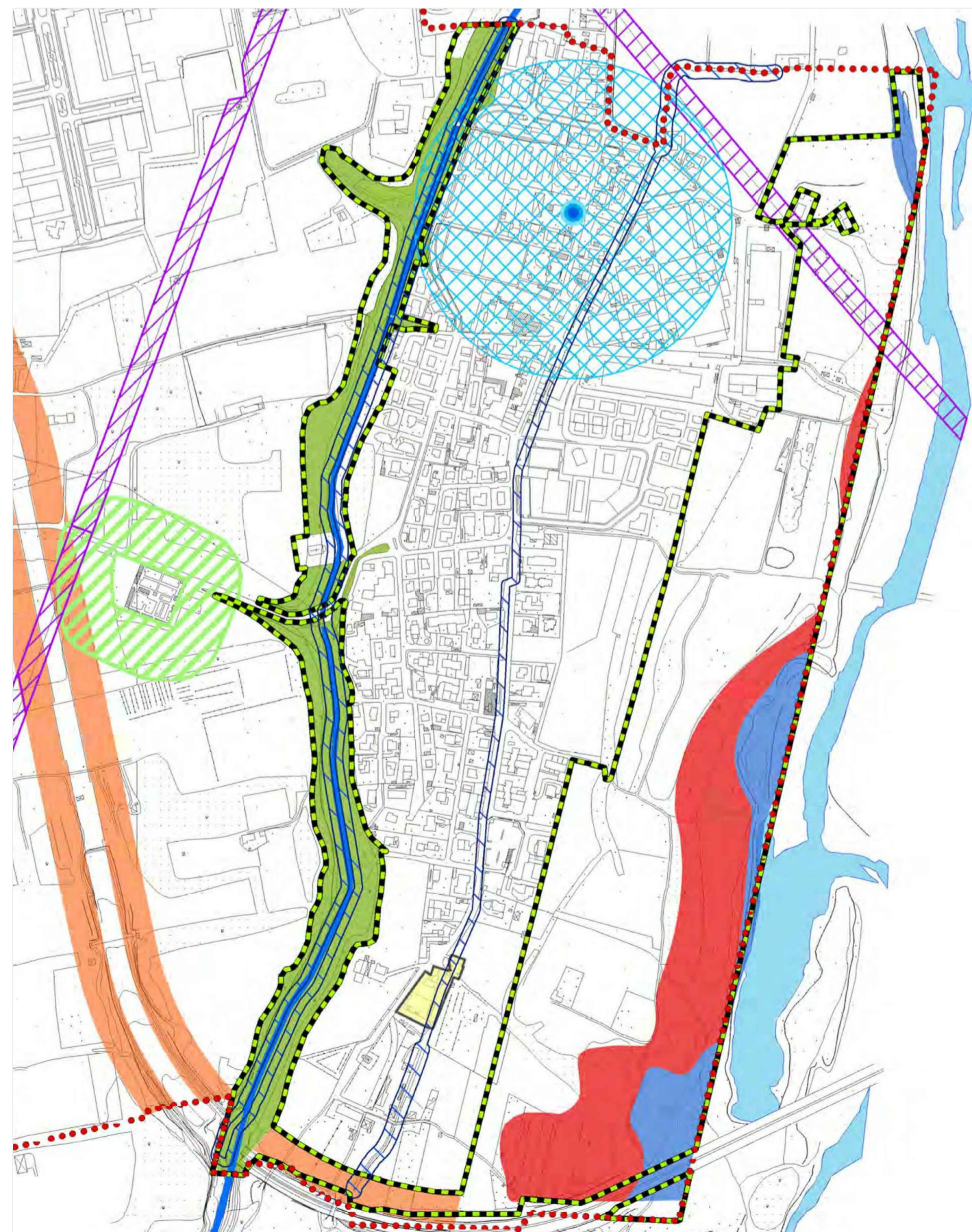

- Legenda**
- Centro storico
 - Comune di Bonate Sopra
 - Perimetro P.L.I.S. "Basso corso del fiume Brembo"
 - Corri d'acqua
 - Canale Mastarda
- Fasce di rispetto**
- Rispetto climati e impianti
 - Rispetto corsi d'acqua
 - Rispetto elettrodotti
 - Rispetto impianto metano
 - Rispetto pozzi
 - Rispetto stradale
 - Rispetto ferroviario
 - Fascia di rispetto reticolo idrico primario
 - Fascia di rispetto reticolo idrico minore
- Fasce PAI**
- Fascia A
 - Fascia B
 - Fascia C

Piano dei Servizi

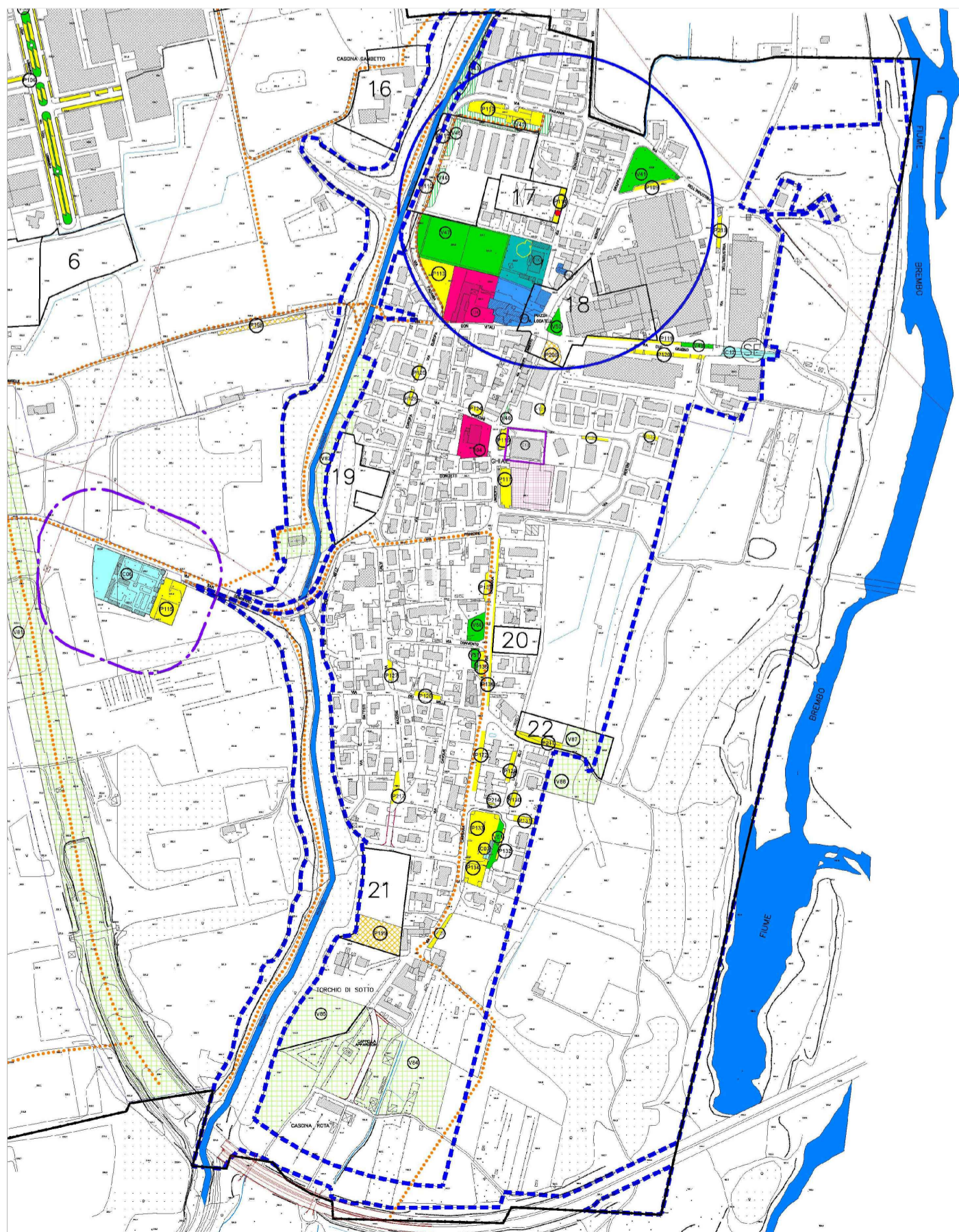

- LEGENDA**
- CONFINI COMUNALE
 - PERIMETRO P.L.I.S.
 - FASCIA DI RISPETTO CIMITERIALE
 - AMBITI PER VERDE E ATTREZZATURE SPORTIVE PUBBLICHE ESISTENTE
 - AMBITI PER VERDE E ATTREZZATURE SPORTIVE PUBBLICHE IN FASE DI ATTUAZIONE O PROGRAMMATA
 - AMBITI PER VERDE E ATTREZZATURE SPORTIVE PUBBLICHE IN PREVISIONE
 - ATTREZZATURE PER LO SPORT
 - ATTREZZATURE PER LO SPORT IN PREVISIONE
 - PARCHeggi ESISTENTI
 - PARCHeggi IN FASE DI ATTUAZIONE O PROGRAMMATA
 - PARCHeggi IN PREVISIONE
 - PARCHeggi PRIVATI DI PERTINENZA DELLE ABITAZIONI
 - SERVIZI COLLETTIVI ESISTENTI
 - SERVIZI COLLETTIVI IN ATTUAZIONE O GIÀ PROGRAMMATI
 - SERVIZI COLLETTIVI - AREA MERCATO AD UTILIZZO SETTIMANALE
 - SERVIZI PER L'ISTRUZIONE ESISTENTI
 - SERVIZI PER L'ISTRUZIONE IN ATTUAZIONE O GIÀ PROGRAMMATI
 - LUOGHI DI CULTO ESISTENTI - SERVIZI PER LA RELIGIONE
 - LUOGHI PER LA CULTURA E TEMPO LIBERO ESISTENTI
 - LUOGHI PER LA CULTURA E TEMPO LIBERO IN ATTUAZIONE O PROGRAMMATI
 - PISTE CICLO-PEDONALI
 - ATTREZZATURE PER LA MOBILITA'
 - VIABILITA' DI PROGETTO
 - VIABILITA' PRIMARIA SOVRACOMUNALE DI PREVISIONE
 - LINEE FERROVIARIE DI PREVISIONE
 - FASCE DI RISPETTO DEI POZZI D'ACQUA

CD²E - architetti

COMUNE DI BONATE SOPRA (Località Chiaie)
Provincia di Bergamo

oggetto
Progetto Piano Attuativo ATR22 Via Lago Blu

<p>COMMITTENTE</p> <p>Mazzola Domenico, Mazzola Giuseppina, Mazzola Michele <i>Residenza in Bonate Sopra</i></p>	<p>DATA</p> <p>26.10.2020</p>
<p>LIVELLO PROGETTO</p> <p>ADOZIONE ATR 22</p>	<p>SCALA</p> <p>VARIE</p>
<p>DESCRIZIONE</p> <p>INQUADRAMENTO TERRITORIALE (Estratti PTCP, PGT e Mappa Catastale)</p>	<p>TAVOLA</p> <p>01 rev.01</p>
<p>Studio CD²E architetti Associazione professionale di Elisabetta Dell'Oro e Denni Chiappa Sede Lecco: Lecco (LC) 23900 - Via Dell'Indio, 4 Tel. e fax: 0341 281810 - 0341 471220 Sede Bergamo: Sotto il Monte Giovanni XXIII (BG) 24039 - Via Ala Guardina, 1 Tel. e fax: 035 798136 e-mail: cd2e.architetti@gmail.com</p> <p>Architetto: Denni Chiappa Elisabetta Dell'Oro Collaboratore: Arch. Sergio Preziosi</p> <p>mobile: 335 829727 mobile: 335 8050393</p> <p>FIRMA E TIMBRO DEL TECNICO</p>	<p>www.cd2e-architetti.com</p>